



Maschinenring Augsburg e.V.  
Pröllstraße 20  
86157 Augsburg

per Fax an:  
**08 21 / 50 22 88 70**

oder per E-Mail an:  
**info@mr-augsburg.de**

Absender:

---

(Name, Vorname)

---

(Straße)

---

(PLZ, Ort)

---

(Telefonnummer)

---

(eMail)

Bitte vereinbaren Sie mit mir einen Termin für:

- |  |   |
|--|---|
| <input type="checkbox"/> Düngedarfsermittlung            | <input type="checkbox"/> Mehrfachantrag           |
| <input type="checkbox"/> Stoffstrombilanz                | <input type="checkbox"/> KULAP-Antrag             |
| <input type="checkbox"/> Lagerraumberechnung             | <input type="checkbox"/> Trichogramma-Ausbringung |
| <input type="checkbox"/> 170kg N Grenze                  | <input type="checkbox"/> Agrardieselantrag        |
| <input type="checkbox"/> Anforderungen der roten Gebiete |   |

\_\_\_\_\_  
(Datum, Unterschrift)

Maschinenring Augsburg e.V.  
Pröllstraße 20  
86157 Augsburg

1. Vorsitzender: Martin Mayr  
Geschäftsführer: Joachim Weldishofer

St.Nr: 103/109/81139  
FA Augsburg-Stadt  
Vereinsregister Augsburg  
VR 65

Raiffeisenbank  
Augsburger Land West eG  
Konto: 53 600 IBAN:  
DE9772069274000053600  
BLZ: 720 692 74 BIC: GENODEF1ZUS

# RUNDSCHREIBEN

## AUSGABE 01.2024

# Einladung zur Mitgliederversammlung 2024

am Dienstag, 12. März 2024

um 20:00 Uhr

im Gasthof zur Traube

Augsburger Straße 6, 86850 Fischach

### Tagesordnung:

1. Eröffnung und Begrüßung durch den 1. Vorsitzenden Martin Mayr
2. Tätigkeitsbericht 2023
3. Haushaltsabschluss 2023
4. Kassenprüfbericht mit Entlastung des Geschäftsführers und der  
Vorstandschaft
5. Haushaltsvoranschlag 2024
6. Vortrag "Der Mensch im Mittelpunkt"
7. Wünsche, Anträge, Sonstiges

Wir freuen uns auf Euren Besuch!

Martin Mayr  
1. Vorsitzender

Joachim Weldishofer  
Geschäftsführer



# SILOFOLIEN SAMMLUNG

Unsere Silofoliensammlungen im November 2023 waren ein voller Erfolg.

Vielen Dank an alle, die da waren und an die Betreiber der Biogasanlagen, bei denen wir die Sammlung ausrichten durften!

**Die nächsten Sammeltermine sind im April 2024 - weitere Infos folgen und sind auf unserer Internetseite ersichtlich.**

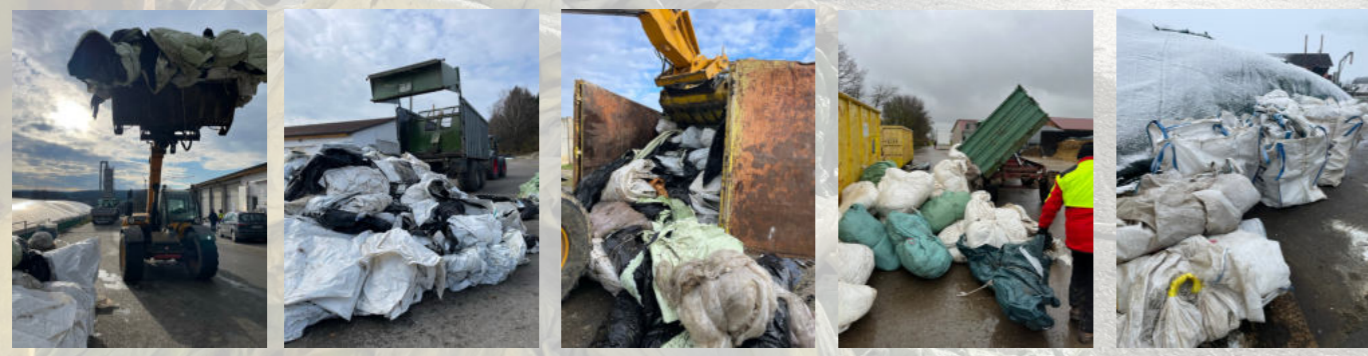

## PINNWAND

### Trichogramma-Ausbringung und Unterstützung bei der Antragstellung

Bitte beachtet das Formular auf der Rückseite für die Unterstützung bei Antragstellungen. Für Infos zur Trichogramma-Ausbringung meldet Euch ebenfalls gerne bei uns!

### Erdmulde

15m³ Ladevolumen, 21t Gesamtgewicht  
40 km/h Zulassung

### Mobilbagger

16t Gesamtgewicht  
+ Anbaugeräte, nur mit Fahrer

### Andreas Hochstatter

Telefon 01 73 / 1 83 71 03  
86845 Großaitingen



### Gewinnerin der Kindermalecke

Vielen Dank an **Marie Laura, Isabell, Lotta, Romina, Ida, Johanna, Antonia, Andreas und Marie** für Eure Einsendungen!

**Gewonnen hat die 2-jährige Antonia - Herzlichen Glückwunsch!**

Wir wünschen viel Spaß im Augsburger Zoo mit den Freikarten.



+++ Hier könnte Deine Technikmeldung stehen +++

## IMPRESSUM

**Maschinenring Augsburg e.V.**

Pröllstraße 20, 86157 Augsburg, Telefon: 08 21 50 22 88 60, Telefax: 08 21 50 22 88 70, E-Mail: info@mr-augsburg.de

**Verantwortlich für den Inhalt:** Joachim Weldishofer

Wir freuen uns auf Ihren Besuch



**HALLE 3**  
Standfläche  
**A02**

[WWW.MASCHINENRING.DE](http://WWW.MASCHINENRING.DE)

RegioAgrar Bayern  
**GUTSCHEIN**  
für bis zu vier Personen\*  
**3,00 €**

\* Der Gutschein ist exklusiv nur für Maschinenring-Mitglieder sowie für drei weitere Begleitpersonen und gilt für die RegioAgrar 2024. Der ermäßigte Eintritt in Höhe von 9,00 Euro gilt pro Person. Kinder bis 12 Jahre haben freien Eintritt!

Ticket ausschneiden und an der Kasse vorlegen.

Messe Augsburg  
20.02. bis 22.02.2024

Halle 3 | Standfläche A02



## BETRIEBSHILFE

Das Thema Betriebshilfe und die damit verbundene Hilfe in Notsituationen liegen uns für unsere Mitglieder sehr am Herzen.

Aus diesem Grund unternehmen wir auch am Wochenende alles, um Euch in solchen Notfällen umgehend einen Helfer oder eine Helferin zur Seite zu stellen. Sollte bei uns aktuell kein Helfer verfügbar sein, arbeiten wir eng mit den umliegenden Maschinenringen zusammen und helfen uns so gegenseitig aus.

Des Weiteren haben wir mit Alexandra Greif unsere erste im Maschinenring direkt festgestellte Helferin. Diese sogenannte Eigenanstellung möchten wir in Zukunft noch weiter ausbauen, um bei der Betriebshilfe noch schlagkräftiger zu sein.

Wenn ihr also Interesse habt, anderen Betrieben zu helfen und dabei wichtige eigene Erfahrungen zu sammeln, meldet Euch gerne bei uns. Wir finden mit Sicherheit eine passende Möglichkeit für Euch. Dabei ist es egal ob ihr eine Festanstellung sucht oder nur ab und zu bzw. in einem zeitlichen begrenzten Zeitraum einspringen könnt. Wir sind für jeden Helfer und jede Helferin dankbar.

Noch ein Hinweis zur zeitlich begrenzten Betriebshilfe durch die Krankenkasse: Es werden maximal 16 Wochen innerhalb von 3 Jahren übernommen. Ausnahmeregelungen gibt es bei Reha-Aufenthalten und Einsätzen in Folge eines landwirtschaftlichen Unfalls.

Meldet Euch bei Fragen dazu gerne bei uns.



### Bagger 6,5 Tonnen Einsatzgewicht

Vermietung mit und ohne Fahrer

### Anbauteile auch einzeln:

- Fällgreifer Ø 20cm (Hartholz)
- Fällgreifer Ø 25cm (Weichholz)
- Mulcher Ø 8cm
- Meißel 300 kg
- Sortiergreifer

Alle Anbauteile mit MS03 Aufnahme

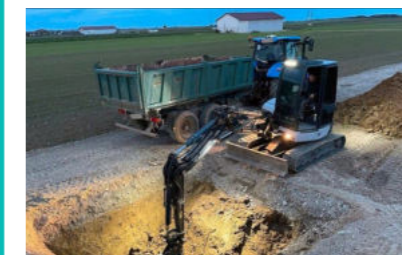

### Kontakt:

Stefan Köllner  
86853 Langerringen  
0172 299 9855  
bauma-koellner@gmx.de